

**RELAZIONE DI FINE MANDATO
ANNI 2011-2015**

COMUNE DI SOLOPACA

Provincia di BENEVENTO

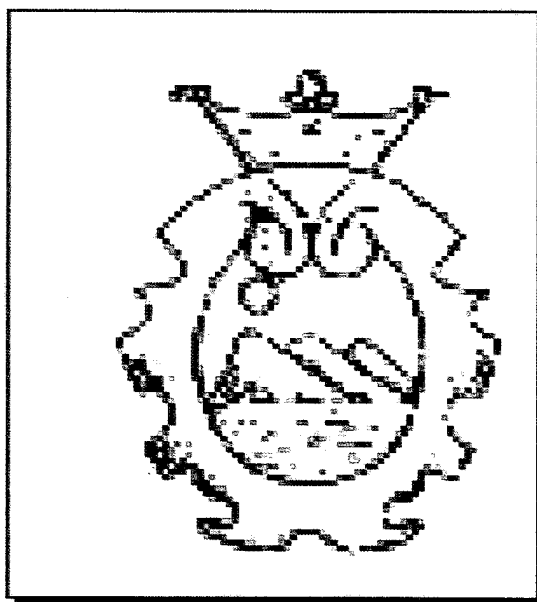

INDICE

PARTE I: DATI GENERALI

- 1.1 Popolazione residente
- 1.2 Organo politici
- 1.3 Struttura organizzativa
- 1.4 Condizione giuridica dell'Ente
- 1.5 Condizione finanziaria dell'Ente
- 1.6 Situazione di contesto interno/esterno
2. Parametri obiettivi condizione ente strutturalmente deficiario

PARTE II: DESCRIZIONE ATTIVITA' NORMATIVA E AMMINISTRATIVA

1. Attività Normativa
2. Attività Tributaria
3. Attività amministrativa

PARTE III: SITUAZIONE ECONOMICO FINANZIARIA DELL'ENTE

- 3.1. Dati finanziari
- 3.2. Equilibri di bilancio
- 3.3. Quadro riassuntivo
- 3.4. Risultati della gestione
- 3.5. Utilizzo avanzo di amministrazione
4. Gestione dei residui
 - 4.1. Analisi anzianità dei residui
 - 4.2. Rapporto tra competenza e residui
5. Patto di stabilità interno
6. Indebitamento
7. Conto economico/patrimoniale
8. Spesa per il personale

PARTE IV: RILIEVI DEGLI ORGANISMI ESTERNI DI CONTROLLO

1. Rilievi della Corte dei Conti
2. Rilievi dell'Organo di Revisione

PARTE V: CONTENIMENTO DELLA SPESA

1. Azioni intraprese per contenere la spesa
2. Organismi controllati
3. Esternalizzazione attraverso società
4. Esternalizzazione attraverso società e altri organismi partecipati
5. Provvedimenti adottati per la cessione a terzi di società o partecipazioni in società



Parte I - DATI GENERALI

1.1. Popolazione residente al 31/12/2014

3862

1.2. Organi politici

GIUNTA:

Sindaco	Santonastaso Antonio
Assessore	Ciarlo Teresa
Assessore	Dell'Omo Umberto
Assessore	Di Rubbo Alfredo
Assessore	Tammaro Dante

CONSIGLIO COMUNALE:

Presidente	Rossi Antonio
Consigliere	Santonastaso Antonio
Consigliere	Forgione Pompilio
Consigliere	Ciarlo Teresa
Consigliere	Di Rubbo Alfredo
Consigliere	Dell'Omo Umberto
Consigliere	Del Vecchio Amalia
Consigliere	Iannucci Luigi
Consigliere	Stanzione Giuseppe Antonio Natalino
Consigliere	Galdiero Domenico
Consigliere	Tammaro Dante
Consigliere	Volpe Benedetto
Consigliere	Martini Francesco

1.3. Struttura organizzativa

Organigramma:

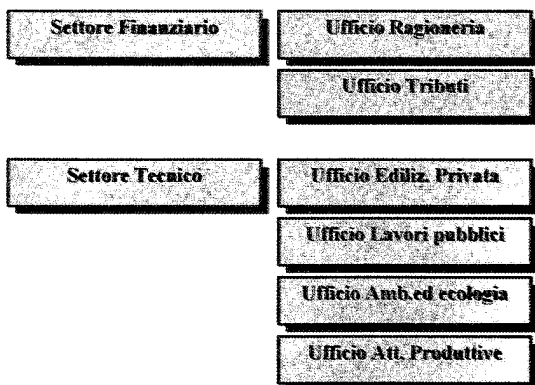



COMUNE DI SOLOPACA

PIAZZA MUNICIPIO,1
82036 SOLOPACA (BN)

RELAZIONE DI FINE MANDATO

Settore Amministrativo

Ufficio Segreteria

Settore Demografico

Ufficio Anagrafe

Ufficio Elettorale

Settore Polizia Locale

Ufficio Vigilanza

Direttore:

Segretario: Dr.ssa Clara Cimino in convenzione

Numero dirigenti:

Numero posizioni organizzative: 3

Numero totale personale dipendente: 23

1.4. Condizione giuridica dell'Ente

L'amministrazione comunale si è insediata nell'anno 2011, giusta delibera di C.C. nr. 01 del 30/05/2011 ed il mandato si è svolto regolarmente.

In tale periodo l'Ente non è stato mai commissariato.

1.5. Condizione finanziaria dell'Ente

La legislatura trascorsa, in concomitanza con il periodo di grave recessione dell'Italia, è stata contrassegnata da una serie di manovre del legislatore nazionale fortemente penalizzanti nei confronti degli enti locali.

Il riferimento è alla progressiva riduzione dei trasferimenti erariali a favore dei comuni ed al complesso di norme che hanno imposto stringenti vincoli di finanza pubblica e specifici obblighi in capo a ciascun ente sulla programmazione delle spese (spending review, patto di stabilità, spesa del personale etc.).

La situazione finanziaria è stata indubbiamente influenzata dai progressivi tagli dei trasferimenti erariali.

Inoltre un contesto nazionale caratterizzato da una profonda crisi economica, dalla crescita della disoccupazione e dal calo dei consumi, ha imposto all'Ente la necessità di non attivare la leva fiscale ma di procedere ad un'attenta gestione della spesa. Il mandato è stato caratterizzato, infatti, da una costante attività di razionalizzazione della spesa corrente, in particolare della spesa cosiddetta strutturale: spesa per il personale, spesa per rimborso rate mutui, spesa energetica.

Nel contempo, pur nella ristrettezza di risorse finanziarie, sono stati assicurati i servizi essenziali alla cittadinanza.

Grazie a tale attività nel corso del mandato è stato possibile procedere ad un notevole risanamento delle finanze locali, tanto da registrare a fine anno 2015 un fondo cassa di €.642.784,38.

Nel Periodo di mandato l'Ente non ha mai dichiarato il dissesto finanziario ai sensi dell'articolo 244 del TUEL, né ha mai dichiarato il predissesto finanziario ai sensi dell'articolo 243-bis del TUEL.

Nello stesso periodo l'Ente non è mai risultato strutturalmente deficitario, tale ultima circostanza risale all'anno 2010.

Anche per quanto attiene al numero dei parametri obiettivi di deficitarietà si passa da un risultato positivo del 2011 di nr.4 ad un risultato positivo di nr.2 nel 2014 e, presumibilmente, anche nel 2015 il numero dei parametri positivi sarà pari a 2.

Infine corre l'obbligo di precisare che i dati finanziari riferiti all'esercizio 2015 sono provvisori in quanto, alla data della presente relazione, non è stata conclusa l'operazione di riaccertamento ordinario dei residui e, pertanto, il conto consuntivo relativo a tale annualità non è stato ancora approvato dal Consiglio Comunale.

Nel periodo di mandato l'Ente non ha fatto ricorso al fondo di rotazione di cui all'art. 243-ter del TUEL né ha fatto ricorso al contributo di cui all'art.3-bis del D.L.n 174/12, convertito con legge nr. 213/12.

1.6. Situazione di contesto interno/esterno

La legislatura trascorsa è stata contrassegnata da una serie di manovre del legislatore nazionale fortemente penalizzanti nei confronti degli enti locali. In tale contesto si sono inseriti ulteriori fattori quali la crisi economica, l'incremento della disoccupazione, il calo dei consumi e la riduzione del reddito disponibile delle famiglie che hanno determinato rilevanti effetti sia sulle attività commerciali, sui lavoratori sia sull'azione amministrativa e sulla politica gestionale dell'Ente.



COMUNE DI SOLOPACA

PIAZZA MUNICIPIO,1
82036 SOLOPACA (BN)

RELAZIONE DI FINE MANDATO

2. Parametri obiettivi per l'accertamento della condizione di ente strutturalmente deficitario ai sensi dell'art. 242 del TUOEL

Numero parametri obiettivi di deficitarietà risultati positivi nel 2011

4

Numero parametri obiettivi di deficitarietà risultati positivi nel 2015

2

**Parte II - Descrizione attività normativa e amministrativa****1. Attività Normativa**

Nel corso del mandato amministrativo sono stati adottati nuovi regolamenti nell'ottica di adeguare l'azione amministrativa al mutevole contesto normativo.

di seguito sono riportati gli atti più importanti.

- Delibera di Consiglio Comunale n.6 del 19/02/2013: "Approvazione Regolamento sul sistema dei controlli interni";
- Delibera di Consiglio Comunale n.12 del 28/05/2013 "Regolamento Comunale Fida Pascolo";
- Delibera di Consiglio Comunale n.14 del 16/07/2013 "Approvazione Regolamento relativo all'allestimento di stands gastronomici e spazi espositivi su suolo pubblico e privato";
- Delibera di Consiglio Comunale n.6 del 29/07/2014 "Approvazione regolamento per l'applicazione dell'Imposta Unica Comunale";
- Delibera di Consiglio Comunale n.4 del 03/03/2015 "Approvazione Regolamento di protezione civile";
- Delibera di Consiglio Comunale n.5 del 03/03/2015 "Modifica regolamento Fida Pascolo";
- Delibera di Consiglio Comunale n.6 del 03/03/2015 "Integrazione Regolamento I.U.C."

2. Attività Tributaria

La politica tributaria dell'Ente è stata sempre improntata al principio di non aumentare la pressione fiscale a carico dei cittadini amministrati. Pertanto, nel corso del mandato amministrativo, per i vari tributi comunali, non si è mai proceduto ad incrementare le aliquote di base determinate dal legislatore nazionale.

Unica eccezione è rappresentata dall'addizionale comunale all'IRPEF per la quale, nell'anno 2012, si è proceduto ad un incremento di aliquota per compensare il taglio dei trasferimenti erariali operati dal legislatore. Di seguito sono riportate le aliquote applicate nei vari anni per i tributi di seguito specificati.

2.1.1. ICI/Imu:

Aliquote ICI/IMU	2011	2012	2013	2014	2015
Aliquota abitazione principale	6,00	4,00	4,00	4,00	4,00
Detrazione abitazione principale	200,00	200,00	200,00	200,00	200,00
Altri immobili	6,00	7,60	7,60	7,60	7,60
Fabbricati rurali e strumentali (solo IMU)	0,00	2,00	2,00	0,00	0,00

2.1.2. Addizionale irpef:

Aliquote addizionale irpef	2011	2012	2013	2014	2015
Aliquota massima	0,50	0,70	0,70	0,70	0,70
Fascia esenzione	0,00	0,00	0,00	0,00	0,00
Differenziazione aliquote	NO	NO	NO	NO	NO

2.1.3. Prelievi sui rifiuti:

	2011	2012	2013	2014	2015
Tipologia di prelievo	Servizio con altra fattispecie di gestione	Servizio con altra fattispecie di gestione	Servizio gestito in economia	Servizio gestito in economia	Servizio gestito in economia
Tasso di copertura	100,00	100,00	100,00	100,00	100,00
Costo del servizio pro-capite	97,60	121,82	114,23	112,04	110,97



3. Attività Amministrativa

3.1 Sistema ed esiti dei controlli interni

Le varie forme di controlli interni, le modalità di effettuazione degli stessi sono state recepite nel regolamento per la disciplina del sistema dei controlli interni, approvato con delibera di Consiglio Comunale nr.6 del 19/02/2013.

I soggetti incaricati di detti controlli sono il Segretario dell'ente, i responsabili di settore ed il revisore dei conti.

3.1.1 Controllo di gestione

- Personale:

Il controllo di gestione è un processo attraverso il quale l'Amministrazione assicura che le risorse vengano acquisite ed impiegate con efficienza ed efficacia nel perseguimento degli obiettivi dell'Ente ed ha per oggetto l'intera attività amministrativa e gestionale dello stesso. Si tratta pertanto della procedura diretta a verificare lo stato di attuazione degli obiettivi programmati.

Rispetto agli obiettivi di mandato si illustrano di seguito i risultati conseguiti durante il mandato amministrativo.

- Personale: L'obiettivo rispetto a tale componente era quello di procedere ad una razionalizzazione della spesa.

A fine mandato la spesa ha registrato una notevole riduzione rispetto a quella sostenuta ad inizio mandato, grazie al mancato ricorso a forme di lavoro flessibile ed al pensionamento di n.3 unità a tempo indeterminato, non sostituite con altro personale.

- Lavori pubblici:

La scarsità di risorse proprie ed i vincoli imposti dal patto di stabilità hanno reso necessario un'attenta programmazione delle opere da realizzare.

Nel corso del mandato sono stati realizzati diversi interventi di lavori pubblici, incentrati principalmente sulla manutenzione e l'efficientamento del patrimonio pubblico, per la maggior parte finanziati con fondi FESR, P.O.R.

Il riferimento è ai seguenti lavori, in parte completati, in parte in corso di completamento.

- lavori di manutenzione straordinaria della caserma dei carabinieri;

- lavori di manutenzione straordinaria e completamento di nr.136 loculi cimiteriali - Lavori di rifunzionalizzazione della rete idrica, fognaria e della pubblica illuminazione;

- Lavori di sistemazione e recupero ambientale del sito posto in località "Bolla".

Sono in corso di realizzazione i lavori di manutenzione straordinaria della viabilità rurale (P.O.R. Mis. 125) ed i lavori di collegamento delle strade "via Bebiana" con via Aceto.

- Gestione del territorio:

Per quanto concerne la gestione del territorio, l'Amministrazione ha avviato la procedura di aggiornamento del Piano Urbanistico Comunale.

Durante il mandato, amministrativo, inoltre, è stato approvato il Piano di Protezione Civile.

- Istruzione pubblica:

Nel corso del mandato amministrativo è stato erogato e migliorato il servizio mensa agli alunni della scuola dell'infanzia.

Inoltre è stato affidato il servizio di assistenza specialistica per gli alunni diversamente abili frequentanti il locale istituto comprensivo.

- Ciclo dei rifiuti:

Per quanto concerne i rifiuti, nel corso del mandato amministrativo si è proceduto ad un profondo processo di riorganizzazione del ciclo di gestione degli stessi.

Nello specifico è stata avviata la raccolta differenziata dei rifiuti solidi urbani, precedentemente inesistente, con il sistema porta a porta.

Grazie alla collaborazione dei cittadini adeguatamente informati dall'amministrazione, è stato possibile raggiungere livelli di differenziazione soddisfacenti, in linea con le percentuali fissate dalla normativa regionale, precedentemente costantemente disattese. Nel corso del mandato, infatti, si è passati da una percentuale di raccolta differenziata del 37% nell'anno 2011 ad una percentuale del 86,78% nell'anno 2015.

Nel corso del mandato, inoltre, è stata installata la "Casa dell'acqua", un distributore automatico di acqua potabile microfiltrata, naturale e gassata.

L'iniziativa, oltre a riscuotere notevole successo in termini di fruizione del servizio, ha consentito di abbattere la produzione dei rifiuti rappresentati dalle bottiglie di plastica vuote.

L'attività di sensibilizzazione è stata resa possibile anche grazie all'adesione costante all'iniziativa "Puliamo il Mondo", che ha visto, tra l'altro, il coinvolgimento delle scuole.

- Sociale:

L'amministrazione è stata sempre sensibile ai bisogni sociali. Nel corso del mandato amministrativo sono state avviate: - attività a supporto degli anziani, quali il servizio di trasporto per l'effettuazione delle cure termali;



COMUNE DI SOLOPACA

PIAZZA MUNICIPIO,1
82036 SOLOPACA (BN)

RELAZIONE DI FINE MANDATO

- attività per contrastare la povertà a beneficio delle fasce economicamente svantaggiate, quali il progetto del "Banco Alimentare", che prevede la distribuzione di pacchi contenenti generi alimentari di prima necessità per un numero determinato di nuclei familiari in condizioni di disagio economico;

- il servizio di accoglienza dei rifugiati politici (S.P.R.A.R.).

Sul versante delle politiche giovanili, l'Ente ha attivato progetti di servizio civile che hanno impegnato diversi giovani della comunità locale (Garanzia Giovani).

- Turismo:

L'iniziativa più importante patrocinata dall'ente è rappresentata dalla "Festa dell'UVA", che si caratterizza per la sfilata di carri allegorici realizzati con chicchi di uva, produzione agricola tipica del nostro paese.

la presenza sul territorio comunale del Museo Enogastronomico ha contribuito alla promozione ed al rilancio turistico del paese anche in considerazione della circostanza che la sala convegni del museo è stata utilizzata per tenere convegni e manifestazioni culturali, tra cui, a titolo esemplificativo, i cicli del sabato del villaggio, il convegno sul filosofo conterraneo Stefano Cusani etc.

Ancora, si è opportunamente provveduto a riattivare la Biblioteca comunale in collaborazione con la Pro Loco.

3.1.2 Controllo strategico

Il Comune di Solopaca ha una popolazione inferiore ai 15.000 abitanti e, pertanto, non è soggetto al controllo strategico ai sensi dell'art. 147-ter del D.Lgs. n.267/2000.

3.1.3 Valutazione delle performance

Il numero dei dipendenti dell'Ente e la contrazione della spesa hanno comportato l'impossibilità di prevedere specifiche risorse legate alla performance, anche in relazione alla necessità di non superare i limiti imposti dalla vigente normativa per la spesa del personale.

Dunque nessun premio collegato alla produttività viene corrisposto ai dipendenti.

3.1.4 Controllo sulle società partecipate/controllate

L'ente non ha società controllate e/o partecipate.

**COMUNE DI SOLOPACA**PIAZZA MUNICIPIO,1
82036 SOLOPACA (BN)**RELAZIONE DI FINE MANDATO****PARTE III - SITUAZIONE ECONOMICO FINANZIARIA DELL'ENTE****3.1 Sintesi dei dati finanziari a consuntivo del bilancio dell'ente**

ENTRATE	2011	2012	2013	2014	2015	Percentuale di incremento/decremento rispetto al primo anno
ENTRATE CORRENTI	2.263.444,44	2.505.761,49	2.425.590,97	2.760.046,44	2.663.582,29	17,68
TITOLO 4. ENTRATE DA ALIENAZIONE E TRASFERIMENTI DI CAPITALE	39.488,62	30.064,38	135.300,59	3.624.014,89	3.527.920,97	8.834,02
TITOLO 5. ENTRATE DERIVANTI DA ACCENSIONE DI PRESTITI	2.255.695,72	1.967.225,49	2.773.523,21	2.094.701,90	60.360,00	97,32-
TOTALE	4.558.628,78	4.503.051,36	5.334.414,77	8.478.763,23	6.251.863,26	37,14

SPESE	2011	2012	2013	2014	2015	Percentuale di incremento/decremento rispetto al primo anno
TITOLO 1. SPESE CORRENTI	2.182.708,22	2.211.538,93	2.029.141,88	2.388.197,23	2.322.523,85	6,41
TITOLO 2. SPESE IN CONTO CAPITALE	37.252,54	16.911,43	180.231,55	3.616.504,00	3.982.031,92	10.589,29
TITOLO 3. RIMBORSO DI PRESTITI	2.376.371,71	2.277.341,48	3.074.388,50	2.038.585,25	296.297,91	87,53-
TOTALE	4.596.332,47	4.505.791,84	5.283.761,93	8.043.286,48	6.600.853,68	43,61

PARTITE DI GIRO	2011	2012	2013	2014	2015	Percentuale di incremento/decremento rispetto al primo anno
TITOLO 6. ENTRATE DA SERVIZI PER CONTO DI TERZI	389.304,96	348.145,12	324.639,54	232.790,85	939.528,21	141,33
TITOLO 4. SPESE PER SERVIZI PER CONTO DI TERZI	389.304,96	348.145,12	324.639,54	232.790,85	939.528,21	141,33

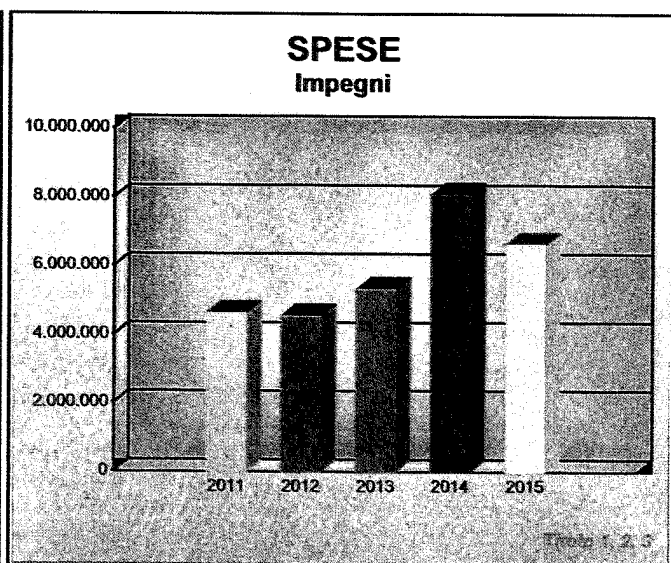
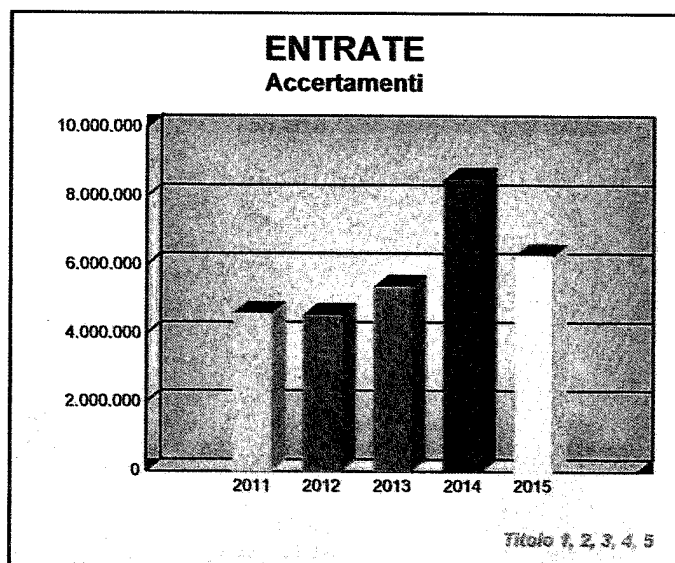

**COMUNE DI SOLOPACA**PIAZZA MUNICIPIO,1
82036 SOLOPACA (BN)**RELAZIONE DI FINE MANDATO****3.2. Equilibrio parte corrente del bilancio consuntivo relativo agli anni del mandato****EQUILIBRIO DI PARTE CORRENTE**

	2011	2012	2013	2014	2015
Totale titoli (I+II+III) delle entrate	2.263.444,44	2.505.761,49	2.425.590,97	2.760.046,44	2.663.582,29
Spese titolo I	2.182.708,22	2.211.538,93	2.029.141,88	2.388.197,23	2.322.523,85
Rimborso prestiti parte del titolo III	311.224,89	328.217,76	337.268,55	637.440,74	296.297,91
SALDO DI PARTE CORRENTE	230.488,67-	33.995,20-	59.180,54	265.591,53-	44.760,53

EQUILIBRIO DI PARTE CAPITALE

	2011	2012	2013	2014	2015
Entrate titolo IV	39.488,62	30.064,38	135.300,59	3.624.014,89	3.527.920,97
Entrate titolo V	8.087,32	0,00	572.736,42	775.367,21	60.360,00
Totale titoli (IV+V)	47.575,94	30.064,38	708.037,01	4.399.382,10	3.588.280,97
Spese titolo II	37.252,54	16.911,43	180.231,55	3.616.504,00	3.982.031,92
Differenza di parte capitale	10.323,40	13.152,95	527.805,46	782.878,10	393.750,95-
Entrate correnti destinate ad investimenti	0,00	0,00	0,00	0,00	0,00
Utilizzo avanzo applicato spesa c/capitale	0,00	0,00	0,00	0,00	0,00
SALDO DI PARTE CAPITALE	10.323,40	13.152,95	527.805,46	782.878,10	393.750,95-

**COMUNE DI SOLOPACA**PIAZZA MUNICIPIO,1
82036 SOLOPACA (BN)**RELAZIONE DI FINE MANDATO****3.3. Gestione di competenza. Quadro Riassuntivo**

	2011	2012	2013	2014	2015
Riscossioni (+)	4.241.403,19	3.901.552,38	4.677.537,15	4.760.177,53	5.334.947,14
Pagamenti (-)	4.220.138,46	3.994.564,66	4.666.908,89	4.032.998,91	5.086.044,76
Differenza (+)	21.264,73	93.012,28-	10.628,26	727.178,62	248.902,38
Residui attivi (+)	706.530,55	949.644,10	981.517,16	3.951.376,55	1.856.444,33
Residui passivi (-)	765.498,97	859.372,30	941.492,58	4.243.078,42	2.454.337,13
Differenza	58.968,42-	90.271,80	40.024,58	291.701,87-	597.892,80-
Avanzo (+) o Disavanzo (-)	37.703,69-	2.740,48-	50.652,84	435.476,75	348.990,42-

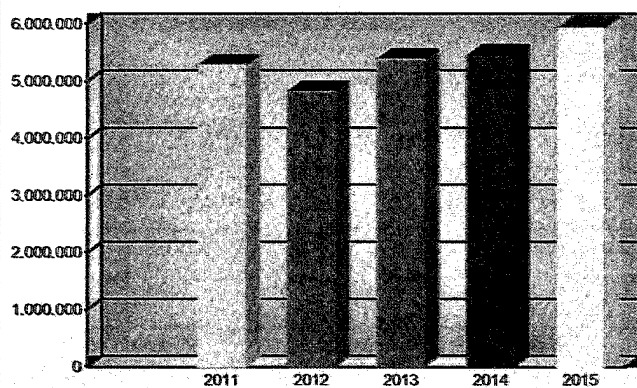
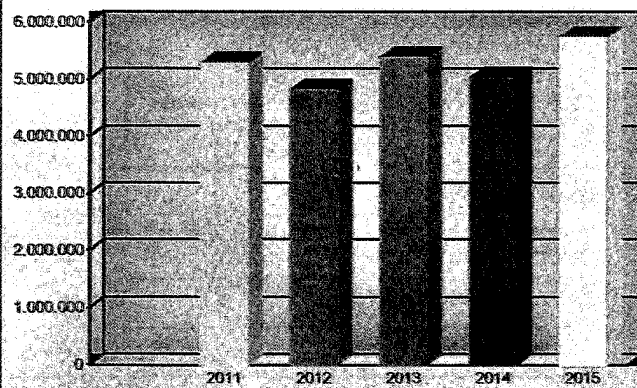
RISCOSSIONI**PAGAMENTI**

**COMUNE DI SOLOPACA**PIAZZA MUNICIPIO,1
82036 SOLOPACA (BN)**RELAZIONE DI FINE MANDATO**

Risultato di amministrazione. Di cui	2011	2012	2013	2014	2015
Vincolato	0,00	19.381,42	48.549,42	27.459,61	0,00
Per spese in conto capitale	290.462,54	290.462,02	0,00	0,00	0,00
Per fondo ammortamento	0,00	0,00	0,00	0,00	0,00
Non vincolato	281.557,97-	308.761,63-	38.483,32-	0,00	0,00
Totale	8.904,57	1.081,81	10.066,10	27.459,61	0,00

3.4. Risultati della gestione: fondo di cassa e risultato di amministrazione

Descrizione	2011	2012	2013	2014	2015
Fondo di cassa al 31 dicembre	0,00	0,00	0,00	431.733,80	642.784,38
Totale residui attivi finali	3.936.180,11	3.919.819,30	4.067.140,37	6.447.526,09	7.226.334,29
Totale residui passivi finali	3.927.275,54	3.918.737,49	4.057.074,27	6.851.800,28	7.131.824,14
Risultato di amministrazione	8.904,57	1.081,81	10.066,10	27.459,61	737.294,53
Utilizzo anticipazione di cassa	SI	SI	SI	NO	NO

3.5. Utilizzo avanzo di amministrazione:

	2011	2012	2013	2014	2015
Reinvestimento quote accantonate per ammortamento	0,00	0,00	0,00	0,00	0,00
Finanziamento debiti fuori bilancio	0,00	0,00	0,00	0,00	0,00
Salvaguardia equilibri di bilancio	0,00	0,00	0,00	0,00	0,00
Spese correnti non ripetitive	0,00	0,00	0,00	0,00	0,00
Spese correnti in sede di assestamento	0,00	0,00	0,00	0,00	0,00
Spese di investimento	0,00	0,00	0,00	0,00	0,00
Estinzione anticipata di prestiti	0,00	0,00	0,00	0,00	0,00
Totale	0,00	0,00	0,00	0,00	0,00

**COMUNE DI SOLOPACA**PIAZZA MUNICIPIO,1
82036 SOLOPACA (BN)**RELAZIONE DI FINE MANDATO**

4. Gestione dei residui. Totale residui di inizio e fine mandato

RESIDUI ATTIVI

RESIDUI ATTIVI 2011	Iniziali	Riscossi	Maggiori	Minori	Riaccertati	Da riportare	Residui provenienti dalla gestione di competenza	Totale residui di fine gestione
	a	b	c	d	e=(a+c-d)	f=(e-b)	g	h=(f+g)
Titolo 1 - Tributarie	1.454.661,72	360.097,91	1.096,95	7.507,37	1.448.251,30	1.088.153,39	559.772,21	1.647.925,60
Titolo 2 - Contributi e trasferimenti	223.374,05	105.182,56	43.302,72	42.624,14	224.052,63	118.870,07	88.093,44	206.963,51
Titolo 3 - Extratributarie	522.977,44	61.787,17	0,00	43.671,80	479.305,64	417.518,47	23.755,80	441.274,27
Parziale titoli (1+2+3)	2.201.013,21	527.067,64	44.399,67	93.803,31	2.151.609,57	1.624.541,93	671.621,45	2.296.163,38
Titolo 4 - In conto capitale	1.333.498,05	43.172,83	0,00	13.156,73	1.320.341,32	1.277.168,49	5.724,22	1.282.892,71
Titolo 5 - Accensione di prestiti	704.091,63	404.958,50	0,00	0,00	704.091,63	299.133,13	8.087,32	307.220,45
Titolo 6 - Servizi per conto di terzi	87.498,92	58.252,42	0,00	440,49	87.058,43	28.806,01	21.097,56	49.903,57
Totale titoli (1+2+3+4+5+6)	4.326.101,81	1.033.451,39	44.399,67	107.400,53	4.263.100,95	3.229.649,56	706.530,55	3.936.180,11

RESIDUI ATTIVI 2015	Iniziali	Riscossi	Maggiori	Minori	Riaccertati	Da riportare	Residui provenienti dalla gestione di competenza	Totale residui di fine gestione
	a	b	c	d	e=(a+c-d)	f=(e-b)	g	h=(f+g)
Titolo 1 - Tributarie	1.414.961,28	466.088,15	19.656,03	175.615,06	1.259.002,25	792.914,10	405.179,83	1.198.093,93
Titolo 2 - Contributi e trasferimenti	177.438,50	8.467,71	0,00	54.268,13	123.170,37	114.702,66	60.286,00	174.988,66
Titolo 3 - Extratributarie	298.675,63	39.170,40	174,94	1.343,06	297.507,51	258.337,11	27.975,04	286.312,15
Parziale titoli (1+2+3)	1.891.075,41	513.726,26	19.830,97	231.226,25	1.679.680,13	1.165.953,87	493.440,87	1.659.394,74
Titolo 4 - In conto capitale	4.440.581,49	80.253,85	0,00	263.637,44	4.176.944,05	4.096.690,20	1.282.004,83	5.378.695,03
Titolo 5 - Accensione di prestiti	105.831,16	0,00	0,00	41,31	105.789,85	105.789,85	60.360,00	166.149,85
Titolo 6 - Servizi per conto di terzi	10.038,03	4.966,06	0,00	3.615,93	6.422,10	1.456,04	20.638,63	22.094,67
Totale titoli (1+2+3+4+5+6)	6.447.526,09	598.946,17	19.830,97	498.520,93	5.968.836,13	5.369.889,96	1.856.444,33	7.226.334,29

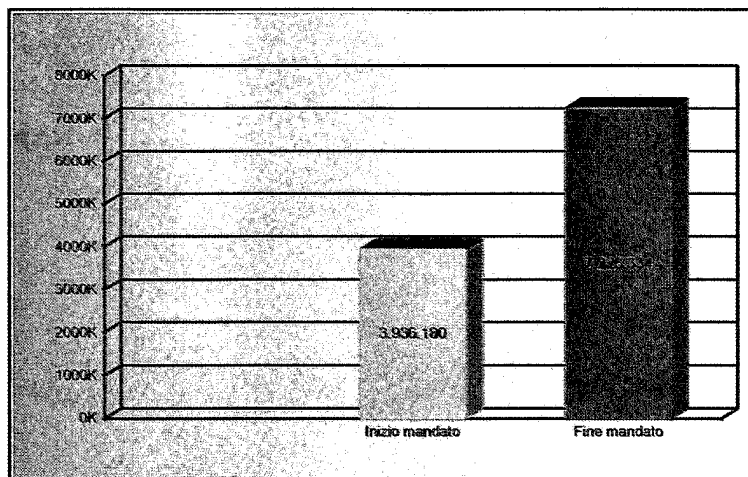

**COMUNE DI SOLOPACA**PIAZZA MUNICIPIO,1
82036 SOLOPACA (BN)**RELAZIONE DI FINE MANDATO****RESIDUI PASSIVI**

RESIDUI PASSIVI 2011	Iniziali	Pagati	Maggiori	Minori	Riaccertati	Da riportare	Residui provenienti dalla gestione di competenza	Totale residui di fine gestione
	a	b	c	d	e=(a+c-d)	f=(e-b)	g	h=(f+g)
Titolo 1 - Spese correnti	1.370.896,76	434.396,46	0,00	29.160,82	1.341.735,94	907.339,48	630.047,60	1.537.387,08
Titolo 2 - Spese in conto capitale	2.661.305,82	537.637,01	0,00	77.542,20	2.583.763,62	2.046.126,61	37.252,54	2.083.379,15
Titolo 3 - Spese per rimborso di prestiti	0,00	0,00	0,00	0,00	0,00	0,00	0,00	0,00
Titolo 4 - Spese per servizi per conto di terzi	291.447,28	82.682,65	0,00	454,15	290.993,13	208.310,48	98.198,83	306.509,31
Totale titoli (1+2+3+4)	4.323.649,86	1.054.716,12	0,00	107.157,17	4.216.492,69	3.161.776,57	765.498,97	3.927.275,54

RESIDUI PASSIVI 2015	Iniziali	Pagati	Maggiori	Minori	Riaccertati	Da riportare	Residui provenienti dalla gestione di competenza	Totale residui di fine gestione
	a	b	c	d	e=(a+c-d)	f=(e-b)	g	h=(f+g)
Titolo 1 - Spese correnti	1.436.386,66	562.108,18	0,00	221.876,91	1.214.509,75	652.401,57	508.270,02	1.160.671,59
Titolo 2 - Spese in conto capitale	5.100.491,58	74.689,79	0,00	1.315.638,39	3.784.853,19	3.710.163,40	1.917.764,33	5.627.927,73
Titolo 3 - Spese per rimborso di prestiti	0,00	0,00	0,00	0,00	0,00	0,00	0,00	0,00
Titolo 4 - Spese per servizi per conto di terzi	314.922,04	0,00	0,00	0,00	314.922,04	314.922,04	28.302,78	343.224,82
Totale titoli (1+2+3+4)	6.851.800,28	636.797,97	0,00	1.537.515,30	5.314.284,98	4.677.487,01	2.454.337,13	7.131.824,14

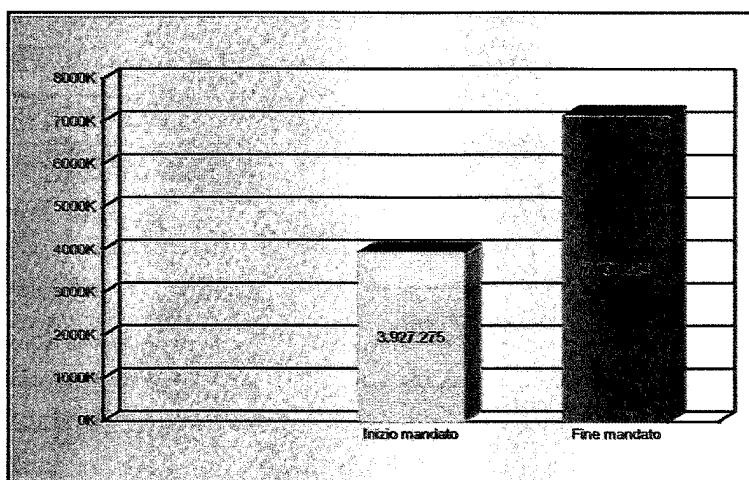

**COMUNE DI SOLOPACA**PIAZZA MUNICIPIO,1
82036 SOLOPACA (BN)**RELAZIONE DI FINE MANDATO****4.1 Analisi anzianità dei residui distinti per anno di provenienza**

Residui attivi al 31/12	2011 e precedenti	2012	2013	2014	Totale residui da ultimo rendiconto approvato
Titolo 1. Entrate tributarie	621.335,23	227.379,53	71.642,42	485.623,04	1.405.980,22
Titolo 2. Trasferimenti da Stato, Regione ed altri enti pubblici	6.661,32	5.685,86	109.670,86	54.445,00	176.463,04
Titolo 3. Entrate Extratributarie	260.192,57	1.110,55	8.442,94	28.782,78	298.528,84
Totale	888.189,12	234.175,94	189.756,22	568.850,82	1.880.972,10
CONTO CAPITALE					
Titolo 4. Entrate da alienazioni e trasferimenti di capitale	973.056,49	0,00	85.000,00	3.382.525,00	4.440.581,49
Titolo 5. Entrate derivanti da accensione di prestiti	105.831,16	0,00	0,00	0,00	105.831,16
Totale	1.078.887,65	0,00	85.000,00	3.382.525,00	4.546.412,65
Titolo 6. Entrate da servizi per conto di terzi	10.037,30	0,00	0,00	0,73	10.038,03
TOTALE GENERALE	1.977.114,07	234.175,94	274.756,22	3.951.376,55	6.437.422,78

Residui passivi al 31/12	2011 e precedenti	2012	2013	2014	Totale residui da ultimo rendiconto approvato
Titolo 1. Spese correnti	487.495,55	129.580,74	141.973,74	677.336,63	1.436.386,66
Titolo 2. Spese in conto capitale	1.416.360,09	2.647,00	115.964,00	3.565.520,49	5.100.491,58
Titolo 3. Rimborso di prestiti	0,00	0,00	0,00	0,00	0,00
Titolo 4. Spese per servizi per conto di terzi	154.189,06	80.000,00	80.511,68	221,30	314.922,04
Totale	2.058.044,70	212.227,74	338.449,42	4.243.078,42	6.851.800,28

4.2 Rapporto tra competenza e residui

	2011	2012	2013	2014	2015
Percentuale tra residui attivi titoli I e III e totale accertamenti entrate titoli I e III	98,43	101,49	107,56	73,92	67,41

**5 Patto di stabilità interno**

Posizione dell'ente negli anni del periodo del mandato rispetto agli adempimenti del patto di stabilità interno

	2011	2012	2013	2014	2015
	non soggetto	non soggetto	soggetto	soggetto	soggetto

5.1 Anni in cui l'ente risulta inadempiente al patto di stabilità interno

	2011	2012	2013	2014	2015
	NO	NO	NO	NO	NO

5.2 Sanzioni a cui l'ente è stato soggetto se non ha rispettato il patto di stabilità interno

Non è stata comminata alcuna sanzione all'Ente in quanto sempre rispettoso degli obiettivi determinati dal patto di stabilità.

**COMUNE DI SOLOPACA**PIAZZA MUNICIPIO,1
82036 SOLOPACA (BN)**RELAZIONE DI FINE MANDATO****6. Indebitamento****6.1 Evoluzione indebitamento dell'ente**

	2011	2012	2013	2014	2015
Entrate titolo V categorie 2-4	8.087,32	0,00	572.736,42	775.367,21	60.360,00

	2011	2012	2013	2014	2015
Residuo debito finale	4.718.013,00	4.389.796,00	4.052.528,00	3.773.384,00	3.511.163,00
Popolazione	4045	3962	3906	3862	3820
Rapporto tra residuo debito e popolazione residente	1.166,38	1.107,97	1.037,51	977,05	919,15

6.2 Rispetto del limite di indebitamento, ai sensi dell'art. 204 del TUOEL

	2011	2012	2013	2014	2015
Incidenza % degli interessi passivi sulle entrate correnti	11,96	10,19	9,59	7,79	7,75

6.3 Utilizzo strumenti di finanza derivata:

(valore complessivo dei contratti relativi a strumenti derivati indicato dall'istituto di credito contraente, valutato alla data dell'ultimo consuntivo approvato)

Nel corso del mandato amministrativo non sono stati stipulati contratti di finanza derivata.

6.4 Flussi positivi e negativi originati dai contratti di finanza derivata

Tipo operazione	2011	2012	2013	2014	2015
Data stipula					
Flussi positivi	0,00	0,00	0,00	0,00	0,00
Flussi negativi	0,00	0,00	0,00	0,00	0,00

**COMUNE DI SOLOPACA**PIAZZA MUNICIPIO,1
82036 SOLOPACA (BN)**RELAZIONE DI FINE MANDATO****7. Conto economico patrimoniale****7.1 Conto del patrimonio anno 2010**

ATTIVO	Importo	PASSIVO	Importo
Immobilizzazioni immateriali	33.815,89	Patrimonio netto	5.121.334,58
Immobilizzazioni materiali	20.969.147,28		
Immobilizzazioni finanziarie	1.530,00		
Rimanenze	0,00		
Crediti	4.338.012,95		
Attività finanziarie non immobilizzate	0,00	Conferimenti	13.169.112,39
Disponibilità liquide	0,00	Debiti	7.052.161,24
Ratei e risconti attivi	102,09	Ratei e risconti passivi	0,00
Totale	25.342.608,21	Totale	25.342.608,21

Conto del patrimonio anno 2014

ATTIVO	Importo	PASSIVO	Importo
Immobilizzazioni immateriali	0,00	Patrimonio netto	4.508.646,13
Immobilizzazioni materiali	20.261.435,44		
Immobilizzazioni finanziarie	40.203,91		
Rimanenze	0,00		
Crediti	6.513.221,09		
Attività finanziarie non immobilizzate	0,00	Conferimenti	16.350.197,90
Disponibilità liquide	431.733,80	Debiti	6.387.852,30
Ratei e risconti attivi	102,09	Ratei e risconti passivi	0,00
Totale	27.246.696,33	Totale	27.246.696,33

**COMUNE DI SOLOPACA**PIAZZA MUNICIPIO,1
82036 SOLOPACA (BN)**RELAZIONE DI FINE MANDATO****7.2 Conto economico anno 2010**

Voce	Importo
A) Proventi della gestione	2.417.527,37
B) Costi della gestione di cui:	2.473.457,65
quote di ammortamento d'esercizio	622.337,97
C) Proventi ed oneri da aziende speciali e partecipate:	5.741,00-
utili	0,00
interessi su capitale di dotazione	0,00
trasferimenti ad aziende speciali e partecipate (7)	5.741,00
D.20) Proventi finanziari	7.999,25
D.21) Oneri finanziari	270.894,47
E) Proventi ed Oneri straordinari Proventi	124.533,00
Insussistenze del passivo	121.468,85
Sopravvenienze attive	3.064,15
Plusvalenze patrimoniali	0,00
Oneri	170.936,57
Insussistenze dell'attivo	126.065,85
Minusvalenze patrimoniali	0,00
Accantonamento per svalutazione crediti	0,00
Oneri straordinari	44.870,72
RISULTATO ECONOMICO DI ESERCIZIO	370.970,07-

**COMUNE DI SOLOPACA**PIAZZA MUNICIPIO,1
82036 SOLOPACA (BN)**RELAZIONE DI FINE MANDATO****Conto economico anno 2014**

Voce	Importo
A) Proventi della gestione	2.995.398,80
B) Costi della gestione di cui:	2.721.054,93
quote di ammortamento d'esercizio	582.823,77
C) Proventi ed oneri da aziende speciali e partecipate:	4.343,00-
utili	0,00
interessi su capitale di dotazione	0,00
trasferimenti ad aziende speciali e partecipate (7)	4.343,00
D.20) Proventi finanziari	837,94
D.21) Oneri finanziari	214.881,49
E) Proventi ed Oneri straordinari Proventi	253.610,73
Insussistenze del passivo	243.507,42
Sopravvenienze attive	10.103,31
Plusvalenze patrimoniali	0,00
Oneri	1.017.336,72
Insussistenze dell'attivo	664.242,06
Minusvalenze patrimoniali	251.763,02
Accantonamento per svalutazione crediti	71.831,64
Oneri straordinari	29.500,00
RISULTATO ECONOMICO DI ESERCIZIO	707.768,67-

**COMUNE DI SOLOPACA**PIAZZA MUNICIPIO,1
82036 SOLOPACA (BN)**RELAZIONE DI FINE MANDATO****7.3 Riconoscimento debiti fuori bilancio**

Voce	Importi riconosciuti e finanziati nell'esercizio 2014
Sentenze esecutive	0,00
Copertura di disavanzi di consorzi, aziende speciali e di istituzioni	0,00
Ricapitalizzazione	0,00
Procedure espropriative o di occupazione d'urgenza per opere di pubblica utilità	0,00
Acquisizione di beni e servizi	0,00
Totale	0,00

ESECUZIONE FORZATA

Voce	Importo
Procedimenti di esecuzione forzata	0,00

DEBITI FUORI BILANCIO ANCORA DA RICONOSCERE

Voce	Importo
Importo debiti fuori bilancio ancora da riconoscere	0,00

**COMUNE DI SOLOPACA**PIAZZA MUNICIPIO,1
82036 SOLOPACA (BN)**RELAZIONE DI FINE MANDATO****8. Spesa per il personale****8.1 Andamento della spesa del personale durante il periodo del mandato**

	2011	2012	2013	2014	2015
Importo limite di spesa (art. 1, c. 557 e 562 della L. 296/2006)	1.091.576,12	1.091.576,12	987.509,24	962.023,34	962.023,34
Importo spesa di personale calcolata ai sensi dell'art. 1, c. 557 e 562 della L. 296/2006)	1.049.527,94	987.509,24	849.032,82	836.908,73	846.658,69
Rispetto del limite	SI	SI	SI	SI	SI
Incidenza delle spese di personale sulle spese correnti	48,08	44,65	41,84	35,04	36,45

8.2 Spesa del personale pro-capite:

(intervento 01 + intervento 03 + IRAP)	2011	2012	2013	2014	2015
Spesa personale/Abitanti	263,61	249,25	217,37	216,70	221,64

8.3 Rapporto abitanti dipendenti:

	2011	2012	2013	2014	2015
Abitanti/Dipendenti	155,58	172,26	169,83	167,91	166,09

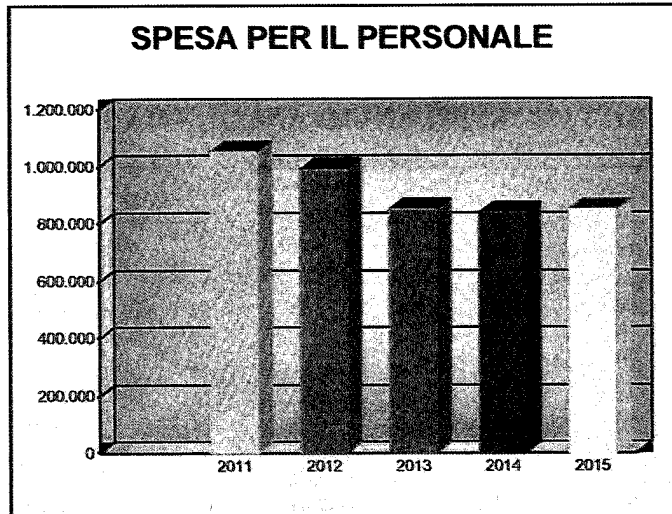

**COMUNE DI SOLOPACA**PIAZZA MUNICIPIO,1
82036 SOLOPACA (BN)**RELAZIONE DI FINE MANDATO**

8.4 Per i rapporti di lavoro flessibile instaurati dall'amministrazione sono stati rispettati i limiti di spesa previsti dalla normativa vigente:

	2011	2012	2013	2014	2015
	SI	SI	SI	NO	NO

8.5 Spesa sostenuta nel periodo di riferimento della relazione per tali tipologie contrattuali rispetto all'anno di riferimento indicato dalla legge:

	2011	2012	2013	2014	2015
Spesa per rapporti di lavoro flessibile	76.203,00	66.305,38	5.704,12	0,00	0,00

8.6 I limiti assunzionali di cui ai precedenti punti sono stati rispettati dalle aziende speciali e dalle istituzioni:

NO

8.7 Fondo risorse decentrate

	2011	2012	2013	2014	2015
Consistenza del fondo delle risorse per la contrattazione decentrata	43.000,00	40.500,00	40.000,00	40.000,00	40.000,00

8.8 Provvedimenti adottati dall'ente ai sensi dell'art. 6 bis del D.Lgs 165/2001 e dell'art. 3, comma 30 della legge 244/2007 (esternalizzazioni)

Nel periodo di mandato amministrativo non è stato adottato alcun provvedimento di esternalizzazione.



Parte IV - Rilievi degli organismi esterni di controllo

1. Rilievi della Corte dei conti

- Attività di controllo:

Nel corso del mandato non vi sono stati rilievi della Corte dei Conti.

- Attività giurisdizionale:

L'ente non è stato oggetto di sentenze.

2. Rilievi dell'Organo di Revisione

L'ente non è stato oggetto di rilievi di gravi irregolarità contabili da parte dell'organo di revisione.

Parte V - 1. Azioni intraprese per contenere la spesa

Il contenimento della spesa, in particolare di quella corrente, è stato ottenuto nel corso del mandato amministrativo grazie ad una attenta politica di gestione, frutto dell'applicazione delle diverse disposizioni di legge vigenti in materia di finanza pubblica.

Significativa è stata la riduzione della spesa per il personale che si è ridotta di €.202.869,25 rispetto all'inizio del mandato.

Anche le altre componenti della spesa hanno registrato un trend in diminuzione rispetto all'inizio del mandato.

Raffrontando i dati di inizio mandato (consuntivo 2011) con quelli risultanti dal preconsuntivo 2015, ante operazione di riaccertamento ordinario, si registrano i seguenti valori.

- la spesa per acquisto di beni di consumo (Int.2) si è ridotta di €.44.641,31.

- la spesa per utilizzo beni di terzi (Int.4) mostra una diminuzione di €.1.168,35;

- la spesa per interessi passivi si è ridotta di 64.312,97 euro;

- la spesa per rimborso rate mutui è passata ad €.262.221,40 rispetto a quella sostenuta ad inizio mandato pari ad €.311.224,89.

Parte V - 2. Organismi controllati

Non sono presenti organismi e/o società controllati.

1.1. Le società di cui all'articolo 18, comma 2 bis, del D.L. 112 del 2008, controllate dall'Ente locale hanno rispettato i vincoli di spesa di cui all'articolo 76 comma 7 del D.L. 112 del 2008

NO

1.2. Sono previste, nell'ambito dell'esercizio del controllo analogo, misure di contenimento delle dinamiche retributive per le società di cui al punto precedente

NO

**COMUNE DI SOLOPACA**PIAZZA MUNICIPIO,1
82036 SOLOPACA (BN)**RELAZIONE DI FINE MANDATO****1.3 Organismi controllati ai sensi dell'art. 2359, comma 1, numeri 1 e 2, del codice civile****Esternalizzazione attraverso società**

Risultati di esercizio delle principali società controllate per fatturato

Bilancio 2011

Forma giuridica Tipologia di società	Campo di attività			Fatturato registrato o valore produzione	Percentuale di partecipazione o di capitale di dotazione	Patrimonio netto azienda o società	Risultato di esercizio positivo o negativo

Bilancio 2015

Forma giuridica Tipologia di società	Campo di attività			Fatturato registrato o valore produzione	Percentuale di partecipazione o di capitale di dotazione	Patrimonio netto azienda o società	Risultato di esercizio positivo o negativo



COMUNE DI SOLOPACA

PIAZZA MUNICIPIO,1

82036 SOLOPACA (BN)

RELAZIONE DI FINE MANDATO

1.4 Esternalizzazione attraverso società e altri organismi partecipati (diversi da quelli indicati nella tabella precedente)

Risultati di esercizio delle principali aziende e società per fatturato

Bilancio 2011

Forma giuridica Tipologia di società	Campo di attività			Fatturato registrato o valore produzione	Percentuale di partecipazione o di capitale di dotazione	Patrimonio netto azienda o società	Risultato di esercizio positivo o negativo

Bilancio 2015

Forma giuridica Tipologia di società	Campo di attività			Fatturato registrato o valore produzione	Percentuale di partecipazione o di capitale di dotazione	Patrimonio netto azienda o società	Risultato di esercizio positivo o negativo



COMUNE DI SOLOPAGA

PIAZZA MUNICIPIO
10038 SOLOPAGA (BN)

RELAZIONE DI FINE MANDATO

1.4 Esternalizzazione attraverso società e altri organismi partecipati (diversi da quelli indicati nella tabella precedente) Risultati di esercizio delle principali aziende e società per fatturato

Bilancio 2011

Forma giuridica Tipologia di società	Campo di attività			Fatturato registrato o valore produzione	Percentuale di partecipazione o di capitale di dotazione	Patrimonio netto azienda o società	Risultato di esercizio positivo o negativo

Bilancio 2015

Forma giuridica Tipologia di società	Campo di attività			Fatturato registrato o valore produzione	Percentuale di partecipazione o di capitale di dotazione	Patrimonio netto azienda o società	Risultato di esercizio positivo o negativo



COMUNE DI SOLOPACA

PIAZZA MUNICIPIO, 1
82036 SOLOPACA (BN)

RELAZIONE DI FINE MANDATO

Tale è la relazione di fine mandato del COMUNE DI SOLOPACA:

Li 25 MAR. 2016



IL SINDACO
Prof. Antonio Santonastaso

CERTIFICAZIONE DELL'ORGANO DI REVISIONE CONTABILE

Ai sensi degli articoli 239 e 240 del TUOEL, si attesta che i dati presenti nella relazione di fine mandato sono veritieri e corrispondono ai dati economico - finanziari presenti nei documenti contabili e di programmazione finanziaria dell'ente. I dati che vengono esposti secondo lo schema già previsto dalle certificazioni al rendiconto di bilancio ex articolo 161 del tuoel o dai questionari compilati ai sensi dell'articolo 1, comma 166 e seguenti della legge n. 266 del 2005 corrispondono ai dati contenuti nei citati documenti.

Li 31 Marzo 2016

L'organo di revisione economico finanziario (1)

[Handwritten signature]

(1) Va indicato il nome e cognome del revisore ed in corrispondenza la relativa sottoscrizione. Nel caso di organo di revisione economico finanziario composto da tre componenti è richiesta la sottoscrizione da parte di tutti e tre i componenti.